



Piano Programma anno 2021

Residenza Sanitaria Assistenziale “Evaristo Almici”

Centro Diurno Integrato “Giancarlo Seriola”

Centro Diurno Disabili “Natale Elli”

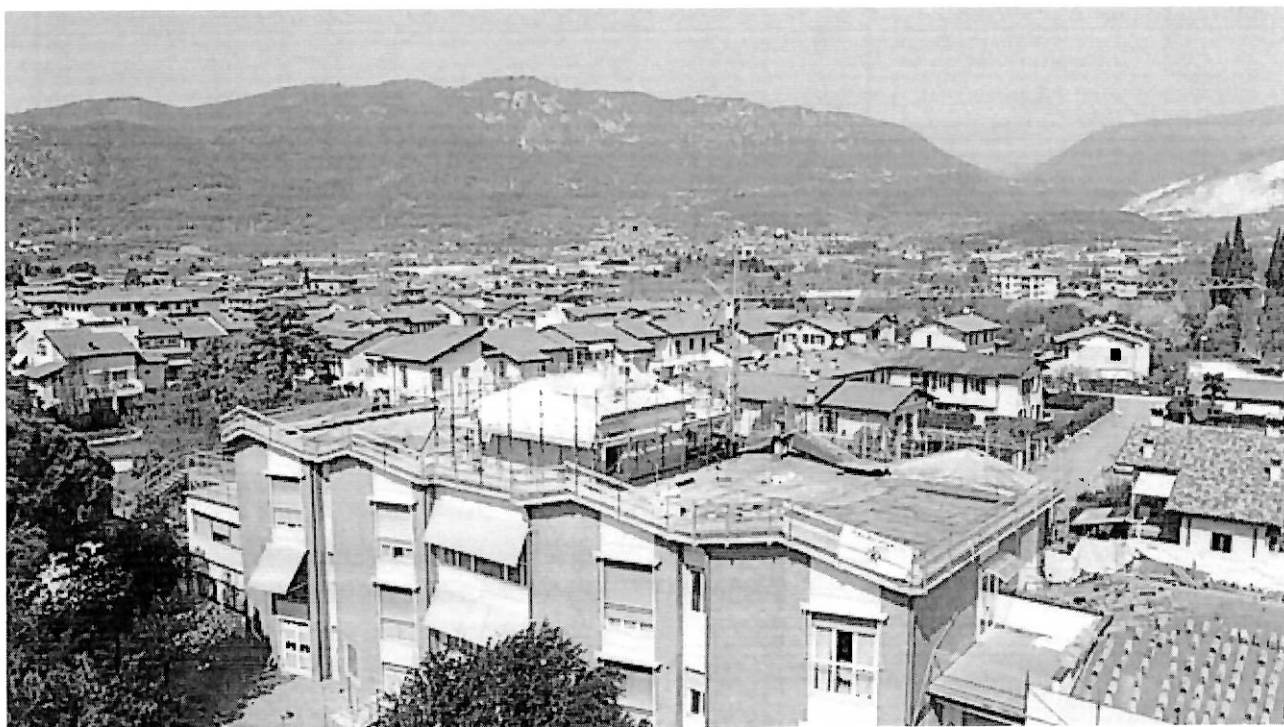

... lavori in corso ...

Approvato dal Consiglio di Amministrazione nella seduta del 12 aprile 2021

PIANO PROGRAMMA DELLE ATTIVITA'

AZIENDA SPECIALE "EVARISTO ALMICI" PER L'ANNO 2021

(ex art.25 Statuto dell'Azienda speciale Evaristo Almici)

L'Azienda speciale "Evaristo Almici" è stata costituita nel 2003 dal Comune di Rezzato per la gestione di servizi alla persona residenziali e semi residenziali. Il Consiglio di Amministrazione, compreso il Presidente, è nominato dal Sindaco ai sensi di Legge e dello Statuto comunale, sulla base degli indirizzi stabiliti dal Consiglio Comunale (art. 6 - Statuto dell'Azienda speciale).

Il 2020, oltre ad essere stato un anno anomalo dato dall'emergenza sanitaria dovuta al Covid-19, è stato caratterizzato dalla vicenda che ha visto la revoca del Presidente sig. Pierpaolo Frassine in data 28/04/2020 con decreto del Sindaco n. 8. Successivamente, in data 26/06/2020 con decreto del Sindaco n. 9 è stato nominato Presidente del Consiglio di Amministrazione il dott. Matteo Romano (già Vice Presidente).

Il Consiglio di Amministrazione è così composto:

Matteo Romano	- Presidente
Manuela Orioli	- Vice Presidente
Leonardo Angossini	- Consigliere
Sara Bardelloni	- Consigliere

Con atto della Giunta comunale n. 76 del 05.06.2018, è stato nominato Revisore dei Conti dell'Azienda Speciale "Evaristo Almici" il dott. Nocivelli Marco, per il periodo dal 01/07/2018 al 30/06/2021.

L'Azienda speciale "Evaristo Almici", gestisce le unità d'offerta RSA "Evaristo Almici", CDI "Giancarlo Seriola" e CDD "Natale Elli", oltre al servizio sul territorio, di RSA Aperta.

La situazione pandemica che ha caratterizzato il 2020 ha visto la nostra RSA, come tutte le altre, trovarsi a vivere una situazione molto difficile. L'emergenza sanitaria è iniziata a fine febbraio 2020. Nei primi tempi non si conosceva il virus e non era chiaro come agire, ma nel giro di breve tempo le porte della RSA sono state chiuse, i servizi semiresidenziali sono stati sospesi ed è iniziata la corsa alla ricerca dei DPI. La dott.ssa Cesaretti Myriam, Responsabile sanitario, ha operato mettendo in atto tutte le misure necessarie al contenimento della pandemia tanto che siamo usciti indenni dalla prima ondata. L'estate ha permesso ad alcuni parenti di poter rivedere i propri cari, anche se attraverso un pannello di plexiglass. I centri diurni sono stati riaperti con modalità differenti rispetto al passato. Il CDI è stato riaperto solo per alcuni mesi a capienza dimezzata ed incrementando la giornata del sabato per permettere il distanziamento e la frequenza a tutti gli iscritti. Il CDD ha riaperto diversificando il servizio tra presenza, remoto e domiciliare. Si è cercato in ogni modo di essere vicini alle famiglie anche durante il periodo di sospensione del servizio anche solo attraverso il contatto telefonico.

Purtroppo non siamo riusciti a sfuggire alla seconda ondata. Nei primi giorni di novembre sono stati ravvisati i primi casi in RSA e nel giro di poco tempo molti ospiti e parte del personale è risultato positivo al virus. Nonostante le nostre continue richieste non siamo riusciti a trasferire i positivi in quanto sul territorio molti erano i casi di Covid riscontrati. Sono stati due mesi molto pesanti, la struttura è stata completamente stravolta per poter contrastare il virus. Il personale che operava in struttura si poteva riconoscere solo dal nome scritto sulla tuta.

Allo stato attuale non si registrano contagi ma l'allerta è sempre alta, si continua con screening periodici a personale, ospiti/utenti.

Azienda ospitante vaccinale presso le nostre unità d'offerta è stata terminata, sono pochi coloro che non sono stati vaccinati ma il recente Decreto Legge n. 44 ha definito gli obbligati a sottoporsi a vaccinazione per la prevenzione dell'infezione da Sars-CoV-2.

Interventi strumentali e tecnici anno 2020

Nel 2020 sono stati fatti alcuni investimenti ma la situazione in questo campo è stata contenuta per l'insorgere della ormai nota emergenza sanitaria.

Nella sala mortuaria è stato installato un nuovo condizionatore.

Si è operato nelle stanze per la sostituzione di tutti i testatecchi con un nuovo sistema di illuminazione.

Si è proseguito con l'installazione di sistemi di sollevamento a binario, uno per piano.

La lavanderia è stata riorganizzata nelle attrezzature e nel lavoro. E' stata acquistata una nuova pressa ed è stata aggiunta una nuova lavatrice a noleggio. Due operatrici sono state formate per poter sostituire l'addetta alla lavanderia in caso di assenze.

Sono stati installati in struttura diversi distributori di gel alcolico, sono stati acquistati pannelli in plexiglas per gli uffici, le zone pasto e per consentire le prime visite ai parenti.

Non sono mancati gli investimenti in tema di sicurezza attraverso l'installazione di fermi porta elettromagnetici.

Il 30 novembre sono iniziati i lavori di manutenzione straordinaria del manto di copertura della RSA che prevede anche l'installazione di pannelli fotovoltaici. Opera che si attendeva da anni.

Gli immobili che ospitano le nostre unità d'offerta sono molto datati e nonostante le continue manutenzioni anche nel 2020 non sono mancati problemi in particolare di perdite d'acqua.

Cosa si prevede per l'anno 2021

Un primo cambiamento che ha già caratterizzato il nuovo anno è l'avvicendamento del Responsabile sanitario. La dott.ssa Myriam Cesaretti ha deciso di lasciare tale ruolo per motivi familiari e l'8 marzo 2021 il compito di Responsabile sanitario e Referente Covid-19 è stato affidato al dott. Kamga Ngassam Alain Olivier.

L'equipe medica risulta così composta:

Dott. Kamga Ngassam Alain Olivier - Responsabile sanitario

Dott.ssa Myriam Cesaretti - Medico collaboratore

Dott.ssa Giulia Frialdi - Medico collaboratore

Dott.ssa Elena Rovizzi - Medico collaboratore

Ai quali si affiancano la fisiatra dott.ssa Silvia Ceriani, la psicologa dott.ssa Emanuela Botticchio, il podologo dott. Claudio Di Calì ed i medici per il servizio di reperibilità notturna, festiva e prefestiva.

A fine giugno 2020 la dott.ssa Roberta Giorgi – Direttore generale, ha terminato il rapporto con l'Azienda a seguito di dimissioni e la sig.ra Sonia Tagliani ad assunto tale ruolo in attesa del bando di selezione per il Direttore generale.

Il 2021 purtroppo è ancora caratterizzato dall'emergenza pandemica. Il Centro Disabili sta operando al meglio in presenza (utilizzando anche gli spazi del CDI) ed in piccola parte ancora in remoto.

Il Centro Diurno Integrato è tutt'ora chiuso.

Stiamo completando la copertura dei posti liberi in RSA.

RSA

I lavori di manutenzione straordinaria del manto di copertura ed installazione di pannelli fotovoltaici si sta completando. Di seguito, prenderanno il via quelli relativi all'ampliamento della RSA (con

l'incremento di n. 3 posti letto) e del CDI (n. 4 posti aggiuntivi) con il contenimento degli uffici amministrativi.

Si vuole proseguire con l'installazione di sollevatori a binario al primo piano della RSA con l'intento di creare un primo nucleo completamente dotato di tali attrezzature.

A fine 2020 è partito un gruppo di lavoro che prevede una riorganizzazione dei turni di lavoro e del personale che permetta di ottimizzare i tempi e dare un miglior servizio agli ospiti.

CDI

La ripresa del servizio presso il Centro Diurno Integrato è quella che presenta le maggiori difficoltà data dagli spazi ridotti. I lavori di ampliamento permetteranno di recuperare una stanza per il riposo. Si auspica che la situazione pandemica vada verso un miglioramento e che anche i vaccini e gli screening ci aiutino per poter riaprire il prima possibile anche questo servizio.

CDD

Il 2021 prevede alcuni interventi di sistemazione alla struttura tra cui il rifacimento della rampa di ingresso e la tinteggiatura.

Visto lo stato della situazione pandemica si prevede anche per il 2021 che le attività verranno svolte all'interno della struttura e negli spazi esterni attigui.

Si valuterà la possibilità di piccoli spostamenti presso biblioteche o altri servizi sul territorio compatibilmente con la situazione pandemica. Naturalmente se la situazione dovesse migliorare si potranno organizzare in tempi brevi gite o piccoli eventi.

Bilancio di previsione 2021 – 2023

La parte dei ricavi è stata caratterizzata dall'aumento delle rette per la RSA a partire dal mese di maggio 2021 (Allegato 3) e dal contributo comunale determinato in € 180.000,00.

Si è previsto l'aumento dei ricavi per l'incremento della capacità ricettiva di n. 3 posti letto per l'unità d'offerta RSA e n. 4 posti per l'unità d'offerta CDI, a conclusione della realizzazione di progetto di ampliamento, per sei mesi. Si segnala, tra i ricavi, la quota di contributo in conto impianti erogato dal Comune per il finanziamento dell'opera di manutenzione straordinaria di rifacimento del tetto dell'immobile sede della RSA.

La parte dei costi, rispetto agli anni precedenti è stata molto più complessa da determinare.

Le ore dei medici sono state incrementate vista la necessità di continui screening da effettuare su ospiti/utenti e personale, oltre al costo per l'incarico di Referente Covid, ruolo non previsto in passato.

Nel 2021 si svolgeranno le selezioni per il Direttore generale e per integrare il personale OSS dimesso nello scorso anno a seguito di dimissioni, pensionamenti e variazioni di mansione.

Inoltre i costi sono aumentati notevolmente a causa dell'utilizzo costante di DPI necessari al contenimento del virus e del servizio di sanificazione degli ambienti.

Gli altri costi che sono costantemente presenti sono mantenuti sotto controllo attraverso un continuo monitoraggio.

La formazione al personale che opera nelle nostre unità d'offerta proseguirà non solo nella parte obbligatoria, ma con eventi mirati al contenimento e gestione della pandemia oltre che a corsi specifici dettati dalle esigenze delle nostre realtà.

A differenza degli anni precedenti purtroppo non possiamo parlare di iniziative sul territorio, di feste ed eventi organizzati all'interno dei servizi gestiti dall'Azienda.

Si auspica che proseguano in modo serrato la campagna vaccinale affiancata da continui test
tramite test antigenici e molecolari per permettere a tutti gli ospiti ed utenti di tornare in modo
graduale verso uno stile di vita simile a quello di due anni fa, passando dalle limitazioni ad un
ambiente ricco di persone, quali familiari, volontari e da coloro che hanno sempre reso i nostri
ambienti un luogo di incontro.

I volontari, da sempre presenti in nelle nostre realtà, da ormai più di un anno non possono entrare
in RSA, CDD e CDI. La loro presenza è sempre stato un elemento caratterizzante e di orgoglio per
la nostra Azienda. Auspichiamo che presto si possano ritrovare i loro volti, i loro sguardi, le loro
parole che tanto mancano.

Conclusione

Il 2020 è stato un anno che ci ha visto provati dalla pandemia ed il 2021 non è iniziato in modo
diverso. Allo stato attuale l'attenzione a come si opera è molto alta al fine di tutelare tutti coloro
che a vario titolo vivono i nostri ambienti. L'Azienda vuole continuare ad operare per accrescere il
benessere di chi vive ed opera nelle nostre strutture convinta che la qualità dei servizi passi anche
attraverso l'investimento su chi vi opera.

L'Azienda Almici è pronta ad accogliere le nuove sfide e crede vivamente ad un ritorno sul territorio.
Le nostre attuali scelte riflettono le nostre speranze.

Rezzato, lì 12 aprile 2020



Azienda Speciale E. Almici
per il Consiglio di Amministrazione
Dot. Matteo Romano

ORGANIGRAMMA – AZIENDA SPECIALE “EVARISTO ALMICI”

AMMINISTRAZIONE

Presidente: Matteo Romano
Consiglieri: Manuela Orioli (Vice- Presidente)
Leonardo Angossini
Sara Bardelloni

AREA AMMINISTRATIVA

Direttore generale: Sonia Tagliani
Vice direttore: //
Istruttore amministrativo: Laura Miglio, Sabrina Tosoni
Coll. amministrativo/centralinista: Facchi Raffaella (Ag.During), Cotorobai Larisa

AREA SANITARIA

Responsabile sanitario: Dott. Kamga Ngassam Alain Olivier
Medico collaboratore: Dott.ssa Myriam Cesaretti
Dott.ssa Frialdi Giulia
Dott.ssa Elena Rovizzi
Caposala: facente funzioni I.P. Dauti Mirushe, St. Inf. Ass. Franciacorta
Psicologa: Dott.ssa Emanuela Botticchio
Podologo: Dott. Claudio Di Cali
Medici del servizio reperibilità notturna, festiva e prefestiva
N°1 Infermieri professionali dipendente in distacco allo Studio Inf.: Baronio Romina
+ infermieri professionali dello Studio infermieristico associato Franciacorta.
N° 1 infermiere professionale presso il CDD Cooperativa La nuvola nel sacco.

AREA RIABILITATIVA

Medico Fisiatra: Dott.ssa Silvia Ceriani
N°2 fisioterapiste dipendenti: Chiara Perlato, Rosa Ferrara

AREA ASSISTENZIALE

Nucleo bianco ed azzurro R.S.A.- dipendenti dell'Azienda:
n. 16 O.S.S.: Apostoli Roberto - Bersini Maddalena - Bodei Mariella – Forti Lara - Gorini Enrico - Gorni Tiziana - Marini Cristina – Mor Sonia - Nicolini Catia – Piccoli Ornella – Pinna Alice - Rinaldi Anna – Tidoni Piera– Xompero Barbara – Portesi Assunta - Trofimova Svitlana
n. 1 A.S.A. (assimilata): Zizzo Palmina

Nucleo giallo R.S.A. e C.D.I. – dipendenti dell'Azienda:
n. 13 O.S.S.: Arlati Barbara – Branduse Mihaela - Burduja Cristina – Casapu Elena -Cisse Khary - De Mico Antonietta – Fernandez S. Helen M. – Galliani Giovanna - Maffezzoli Roberta – Pozzoli Monica - Ragma Wenonah – Ristic Ana

+ personale Agenzia Interinale per sostituzioni
+ n°2 OSS dipendenti Cooperativa La Nuvola nel Sacco per il CDD

AREA DEI SERVIZI
Cucina: appalto alla Ditta Markas srl
Lavanderia: Patrizia Ressa dipendente dell'Azienda
Callista e Parrucchiera : servizio gestito dalla Cooperativa Il Pellicano
Pulizie Ditta Rainbow

AREA OCCUPAZIONALE ED EDUCATIVA (RSA, CDI, CDD)

N°1 animatrice RSA/CDI: Chiara Ferrari, Emma Tosoni (Ag. Daring)
N°6 educatori professionali per CDD dipendenti Cooperativa La Nuvola nel Sacco tra cui la coordinatrice del servizio Dott.ssa Paola Olivares.

ALLEGATO N°2

SERVIZI GESTITI DALL'AZIENDA SPECIALE "EVARISTO ALMICI"

R.S.A. "EVARISTO ALMICI"	C.D.I. "GIANCARLO SERIOLI"	C.D.D. "NATALE ELLI"
<p>N. 56 POSTI LETTO DI CUI: N. 55 ACCREDITATI N. 1 AUTORIZZATO POSTO DI SOLLIEVO</p>	<p>N. 16 POSTI ACCREDITATI</p>	<p>N. 15 POSTI ACCREDITATI</p>
<p>AL 31/12/2020 PRESENTI N. 45 OSPITI N. 42 RESIDENTI</p>	<p>APERTURA: DAL LUNEDI' AL SABATO DALLE 09.00 ALLE 19.00</p>	<p>AL 31/12/2020 OCCUPATI N. 14 POSTI DI CUI N. 7 RESIDENTI A REZZATO</p>
<p>N. 2 NON RESIDENTI N. 1 SOLLIEVO RESIDENTE</p>	<p>N. 17 OSPITI INSERITI AL 31/12/2020 (FREQUENZA A GRUPPI DI MAX 8 PERSONE: 1° GRUPPO LUNEDI MARTEDI MERCOLEDI E 2° GRUPPO GIOVEDI VENERDI SABATO)</p>	<p>N. 2 RESIDENTI A BOTTICINO N. 3 RESIDENTI A NUVOLERA N. 2 RESIDENTE A CASTENEDOLO</p>
<p>RIPARTIZIONE CLASSI SOSIA AL 31/12/2020: CLASSE 1 12 CLASSE 2 3 CLASSE 3 20 CLASSE 4 4 CLASSE 5 1 CLASSE 6 0 CLASSE 7 5 CLASSE 8 0</p>	<p>LE DOMANDE VENGONO PRESENTATE ALL'UFFICIO UCAM DELL'ASST DELL'INTERLAND DI BRESCIA (REZZATO) E LA LISTA D'ATTESA GESTITA DIRETTAMENTE DALL'AZIENDA - AL 31/12/2020 N. 11 PERSONE IN LISTA - 8 CITTADINI REZZATESI, 2 CITTADINI DI BOTTICINO E 1 CITTADINO DI BRESCIA.</p>	<p>RIPARTIZIONE FASCE D'ETA' E DISTINZIONE PER SESSO FINO A 18 ANNI: 0 19/30 ANNI: N. 4 MASCHI - N. 3 FEMMINE 31/40 ANNI: N. 1 MASCHI - N. 1 FEMMINE 41/50 ANNI: N. 1 MASCHI - N. 1 FEMMINE OLTRE 50 ANNI: N. 2 MASCHI - N. 1 FEMMINE</p>
<p>(CLASSE 8 SITUAZIONE DI MINORE DIPENDENZA CON ANALOGO MINORE CONTRIBUTO REGIONALE) LISTA D'ATTESA UCAM AL 16/10/2020: N. 215 PERSONE IN LISTA</p>		<p>LISTA D'ATTESA: NON VI SONO DA PARTE DEL SERVIZIO DISABILITA' DELLA T.S. RICHIESTE DI INSERIMENTO</p>

ALLEGATO N°3
TABELLA RIEPILOGATIVA RETTE 2019 -2020 e PROPOSTA RETTE ANNO 2021

UNITA' D'OFFERTA	RETTE 2019	RETTE 2020	PROPOSTA RETTE 2021
R.S.A.	€ 46,50 ospite residente € 53,00 ospite non residente € 62,00 per ospiti provenienti da Comuni privi di RSA	€ 46,50 ospite residente € 53,00 ospite non residente € 62,00 per ospiti provenienti da Comuni privi di RSA	Fino al 30.04.2021 € 46,50 ospite residente € 53,00 ospite non residente € 62,00 ospiti provenienti da Comuni privi di RSA Dal 01.05.2021 € 49,50 ospite residente € 55,00 ospite non residente € 63,00 ospiti provenienti da Comuni privi di RSA
R.S.A. posto di sollievo	€ 75,00 per utenti residenti € 85,00 per utenti non residenti	€ 75,00 per utenti residenti € 85,00 per utenti non residenti	Fino al 30.04.2021 € 75,00 per utenti residenti € 85,00 per utenti non residenti Dal 01.05.2021 € 78,00 per utenti residenti € 88,00 per utenti non residenti
C.D.I.	Quota fissa mensile pari ad € 250,00 (dovuta indipendentemente dai giorni di frequenza ma rapportata al periodo di effettiva ammissione al servizio) + € 14,70 gg. intera + trasporto € 13,70 gg. intera senza trasporto € 11,70 gg. parziale + trasporto € 10,70 gg. parziale senza trasporto	Quota fissa mensile pari ad € 250,00 (dovuta indipendentemente dai giorni di frequenza ma rapportata al periodo di effettiva ammissione al servizio) + € 14,70 gg. intera + trasporto € 13,70 gg. intera senza trasporto € 11,70 gg. parziale + trasporto € 10,70 gg. parziale senza trasporto	Quota fissa mensile pari ad € 250,00 (dovuta indipendentemente dai giorni di frequenza ma rapportata al periodo di effettiva ammissione al servizio) + € 14,70 gg. intera + trasporto € 13,70 gg. intera senza trasporto € 11,70 gg. parziale + trasporto € 10,70 gg. parziale senza trasporto

<p>C.D.D.</p>	<p>Per gli ospiti non residenti: € 50,00 senza diversificazione presenza – assenza Per gli ospiti residenti: € 50,00 per ogni presenza € 45,00 per ogni assenza</p>	<p>Per gli ospiti non residenti: € 50,00 senza diversificazione presenza - assenza Per gli ospiti residenti: € 50,00 per ogni presenza € 45,00 per ogni assenza</p>	<p>Per gli utenti residenti e non residenti: € 50,00 per ogni presenza € 45,00 per ogni assenza</p>
----------------------	--	--	---

ALLEGATO N°4

PREVISIONE CONTRIBUTI COMUNALI ANNO 2021

UNITA' D'OFFERTA	IMPORTO
RSA "Evaristo Almici"	€ 180.000,00